

Unser Leitbild Leben



Klinikum Mittleres Erzgebirge
gemeinnützige GmbH

„Der Augenblick ist kostbar wie das Leben
eines Menschen.“

F. Schiller

Leben beginnen.

Nichts ist schöner als das Wunder der Geburt. Mit moderner Technik und in freundlicher, familiärer Atmosphäre werden die jungen Mütter in unserem Haus betreut.

Unsere Patientinnen und Patienten

... sind Menschen, die mit unterschiedlichen Erwartungen zu uns kommen.

Da ist die junge Frau, die ihr Kind bei uns zur Welt bringt und die Freude mit uns teilt. Da ist der Mann, bei dem eine entmutigende Diagnose gestellt wird, der unter Schmerzen leidet und ängstlich in seine Zukunft blickt. Oder die alte Frau, die eine Endoprothese benötigt, die unsicher ist, wie es weiter gehen wird und ob sie wieder in ihr vertrautes Umfeld zurückkehren kann. Wir haben Verständnis dafür, sorgen für eine

bestmögliche medizinische und soziale Betreuung und geben ihnen ein Gefühl der Sicherheit und des Angenommenseins.

Menschlichkeit, Respekt und gegenseitige Achtung, unabhängig von religiöser Zugehörigkeit, ethnischer Herkunft und gesellschaftlicher Stellung sind für uns selbstverständlich. Wir beziehen die Angehörigen nach Möglichkeit und Erfordernis mit in die Behandlung ein, um den Patienten so bald wie möglich in seine Umwelt entlassen zu können.

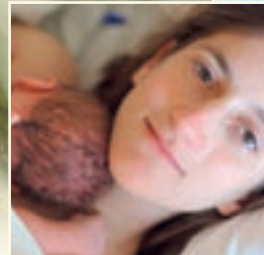

Unsere Mitarbeiterinnen und Mitarbeiter

... sind die Stützpfeiler unseres Klinikums.

Sie sind sozial kompetent und fachlich hoch qualifiziert. Sie arbeiten nach hausinternen Standards und festgelegten Regeln. Moderne Methoden, eine laufende Qualifikation, sowie eigene Erfahrungen fließen in die tägliche Arbeit ein. Gezielte Aus-, Fort- und Weiterbildung werden für die Mitarbeiter durchgeführt, um den Patienten eine fachlich qualifizierte und wissenschaftlich fundierte Behandlung

zu garantieren. Die Tradition unseres Hauses ist durch einen kollegialen und teamorientierten Umgang gekennzeichnet. Unkomplizierte Hierarchien sorgen für ein effektiveres Arbeiten, reduzieren Informationsverluste und erhöhen die Mitarbeiterzufriedenheit. Gegenseitige Achtung, Wertschätzung und Akzeptanz fördern die partnerschaftliche Zusammenarbeit aller Berufsgruppen und Abteilungen unseres Hauses.

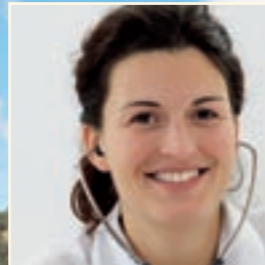

Leben retten, erhalten, ändern.

Nach neuesten und bewährten wissenschaftlichen Erkenntnissen wird der Patient in unseren Häusern behandelt. Ehrliche Aufklärung, sich Zeit nehmen und Mitentscheidung sind dabei wichtige Aspekte unseres Handelns.



Leben mit Würde begleiten und Schmerzen lindern.

Geborgenheit und Vertrauen, sowie individuelle Lösungen sind für uns wichtig. Wir arbeiten interdisziplinär, um bestmögliche Ergebnisse zu erreichen. Angehörige werden in die Behandlung mit einbezogen.

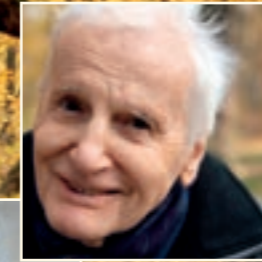

Unsere Klinik

... beschäftigt ca. 700 Mitarbeiterinnen und Mitarbeiter und ist damit einer der größten Arbeitgeber in unserer Region. In den beiden Häusern sorgen verschiedene Fachbereiche für eine multiprofessionelle Betreuung. Wir gewährleisten eine gemeindenahere Versorgung und bieten eine Anlaufstelle für eine gesicherte medizinische Betreuung. Um die Qualität unserer Arbeit zu erhalten und zu verbessern, führen wir kontinuierlich Maßnahmen zur Qualitätssicherung und Qualitätsverbesserung durch. Als wichtiger Wirtschaftsfaktor der Region bilden wir zukünftige Mitarbeiter aus und stellen Praktikumsplätze

bereit, um für die wertvolle Arbeit mit Menschen bestmöglich vorbereitet zu sein. Für eine hohe Effizienz unserer Arbeit sorgen Kooperationen mit niedergelassenen Ärzten, den Pflegeheimen der Region, ambulanten Pflegediensten, Hebammen, Rehabilitationskliniken, sowie verschiedene Unternehmen.

Wirtschaftliche Betriebsführung, Kostenbewusstsein und Leistungsorientierung sind gesellschaftliche Aufgaben, die wir ernst nehmen und die unser Handeln auch in Zukunft bestimmen werden.



Klinikum Mittleres Erzgebirge
gemeinnützige GmbH



Haus Olbernhau

Krankenhausstraße 1
09526 Olbernhau
Tel. (03 73 60) 10-0
Fax (03 73 60) 10-122



Haus Zschopau

Alte Marienberger Str. 52
09405 Zschopau
Tel. (0 37 25) 40-0
Fax (0 37 25) 40-12 09